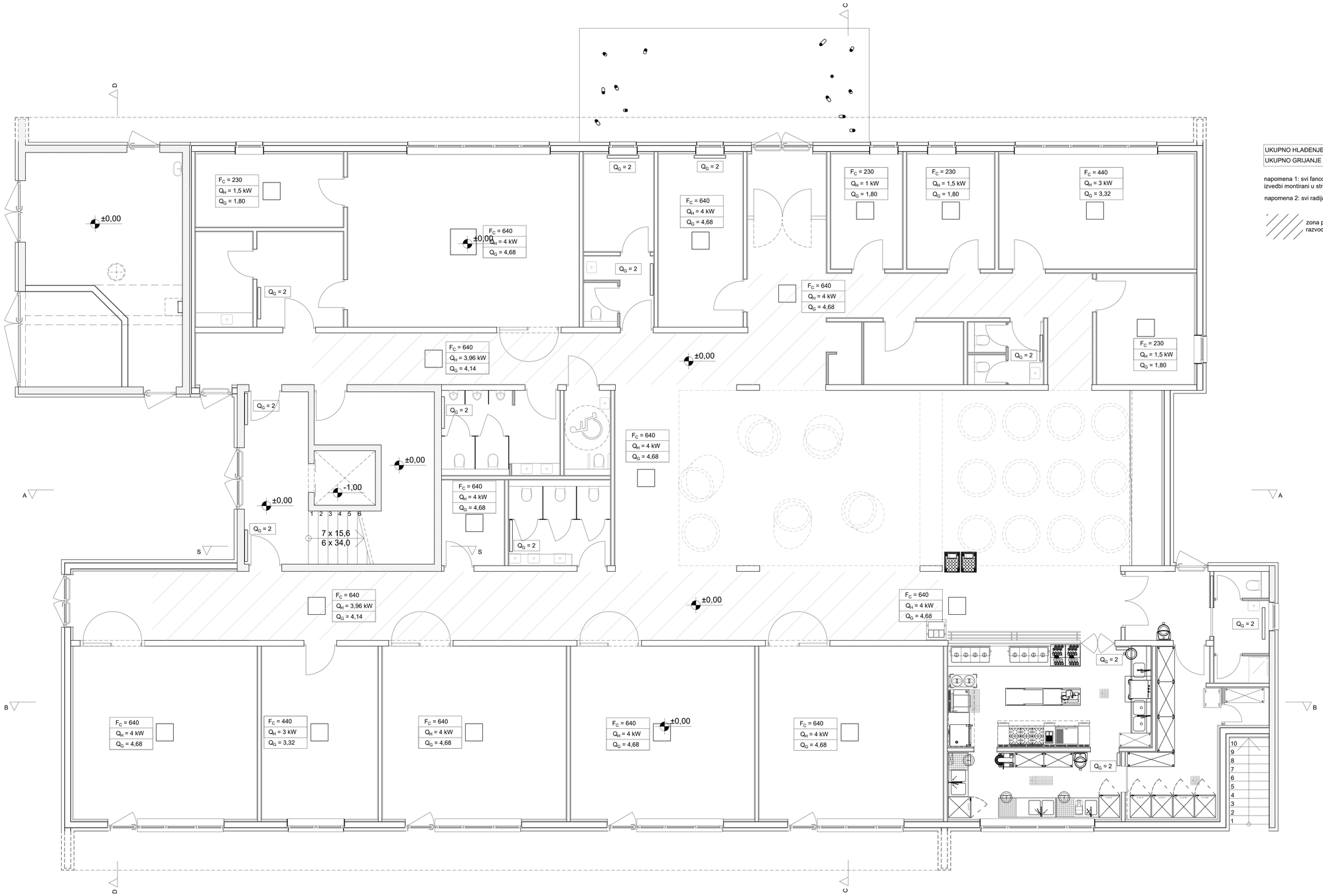

UKUPNO HLAĐENJE - prizemlje	Q_H = 63,42 kW
UKUPNO GRIJANJE - prizemlje	Q_C = 73,60

napomena 1: svi fancoili su u horizontalnoj izvedbi montirani u strop

napomena 2: svi radijatori su aluminijski

zona podstropnog polaganja cjevnog razvoda ventilatorkonvektora i radijatora

PROJEKTIRANO STANJE
TLOCRT PRIZEMLJA

Raspored ventilatorkonvektora i radijatora

0,0 1,0 2,0 3,0 4,0 5,0 m

F&F d. o. o. R i j e k a

GRADEVINA: SLOBODNOSTOJEĆA GRAĐEVINA DRUŠTVENE DJELATNOSTI - ŠKOLSKA ZGRADA TALIJANSKE OSNOVNE ŠKOLE - SEDJELA ELEMENTARE ITALIANA NOVIGRAD
k.č. br. 2808, dio 2807 i dio 2808, k.o. Novigrad

INVESTITOR: **TALIJANSKA OSNOVNA ŠKOLA NOVIGRAD**
EMONJSKA 2
52 466 NOVIGRAD

PROJEKTANT: BERNARD FRANKOVIĆ, dipl.ing.stroj.

Hrvatska komora inženjera strojarstva
dr. sc. Bernardi Frankovič
dipl. ing. stroj.
Ovlašteni inženjer strojarstva
G 848

PROJEKT: PROJEKT TERMOTEHNIČKIH INSTALACIJA
RAZINA PROJEKTA: IZVEDBENI PROJEKT
BR. PROJEKTA: 10 - 790/18STR
DATUM: Listopad 2018.
SADRŽAJ: PROJEKTIRANO STANJE TLOCRT PRIZEMLJA
LIST BR.: 02
1:50